ПАМЯТКА: КАК ЗАЩИТИТЬ РЕБЕНКА ОТ **ВЫПАДЕНИЯ ИЗ ОКНА**

1. Никогда не оставляйте ребенка **без присмотра**
2. **Держать окна закрытыми**, если ребенок один играет в комнате
3. **Антимоскитные сетки не спасают от выпадения**. Дети опираются на них и выпадают вместе с ними наружу
4. Установить на окна **специальные фиксаторы**, не позволяющие ребенку открыть окно более чем на несколько сантиметров
5. Установить на окна **блокаторы**, чтобы ребенок не мог самостоятельно открыть окно, или открутите ручку окна
6. Никогда **не ставить мебель возле окна**
7. За выпадение детей из окон существует **уголовная ответственность** для родителей и опекунов





РЕБЕНОК в КОМНАТЕ – ЗАКРОЙ ОКНО.

Москитная сетка не защитит от падения!

МЧС России

#совет_дня

ВСЕГДА ГОВОРИ РОДИТЕЛЯМ

КУДА ИДЕШЬ

И КОГДА ВЕРНЕШЬСЯ!

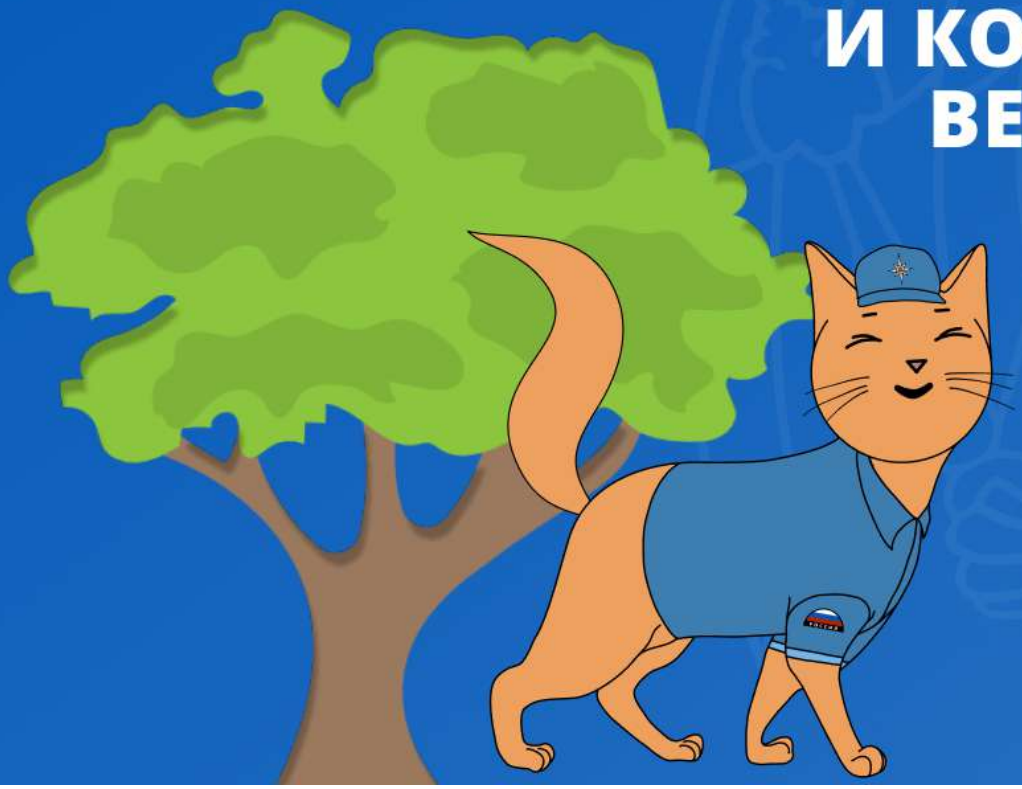



МЧС РОССИИ

СОВЕТ ДНЯ

НЕ ОТПУСКАЙТЕ РЕБЕНКА КУПАТЬСЯ БЕЗ ПРИСМОТРА

ВАША БЕЗОПАСНОСТЬ - ВАША ОТВЕТСТВЕННОСТЬ


МЧС РОССИИ
СОВЕТ ДНЯ
ПОЖАРНЫЙ ИЗВЕЩАТЕЛЬ
- СПАСЕННЫЕ ЖИЗНИ
ВАША БЕЗОПАСНОСТЬ - ВАША ОТВЕТСТВЕННОСТЬ